

教員のための博物館の日 in ミュージアムパーク

イベントの参加費は無料です。
授業のヒントを見つけに来ませんか！

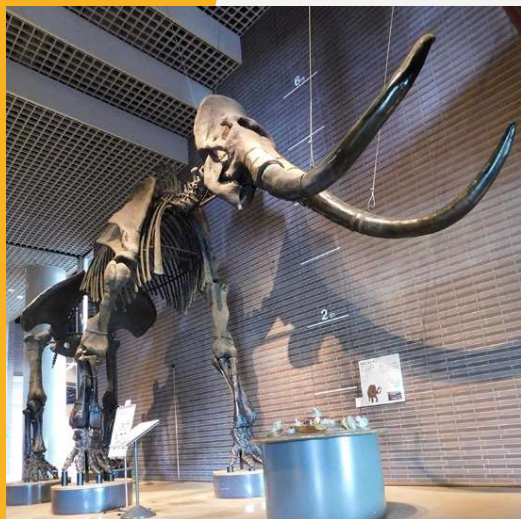

教員のための博物館の日は、学校の先生方に「博物館に親しんでもらうこと」、「博物館の学習資源を知ってもらうこと」を目的としたイベントで、本年度は全国の42の施設で開催予定です。

実施日：2022年8月5日（金）

会場：ミュージアムパーク茨城県自然博物館

対象：幼稚園・保育園、小学校、中学校、義務教育学校
高等学校、中等教育学校、特別支援学校の教員等

※教育行政関係者、博物館関係者も含まれます。
※茨城県外の方も参加できます。

遠足や校外学習で博物館を活用したい先生方 . . .
学校の授業などで博物館を活用したい先生方 . . .
自然科学についての理解を深めたい先生方 . . .

すべて大歓迎です！

事前申し込み制です。裏面の案内にしがいが7月22日までにお申し込みください。

※ お問い合わせは、ミュージアムパーク茨城県自然博物館・教育課にお願いします。

主催：ミュージアムパーク茨城県自然博物館

共催：国立科学博物館

公益財団法人日本博物館協会

後援：文部科学省



ミュージアムパーク

茨城県自然博物館

〒306-0622 茨城県坂東市大崎700番地 TEL.0297-38-2000

教員のための博物館の日 in ミュージアムパーク 日程及びプログラム

日程

時間	内容	場所
9:30～9:50	受付	映像ホール前
9:50～10:00	開会行事	映像ホール
10:00～11:30	体験プログラム（下記の中から選択）	各プログラムごと
11:30～	展示見学	館内

11:30～12:00 映像ホールにて、教育用貸出資料の展示と本博物館の利用相談を行います。

体験プログラム（選択制ですので1つお選びください）

テーマ	内容	場所	定員
昆虫標本作製教室	昆虫類を標本化する意義について解説した後、実際に昆虫標本を作製します。	セミナーハウス	20
野外の植物観察と葉っぱ図鑑作り	野外施設で植物を観察しながら葉を採集し、「葉っぱ図鑑」をつくります。	博物館野外 (雨天時室内)	20
木の葉の化石割り体験・星座早見盤作り	・栃木県那須塩原市の岩石を割って化石を見つけます。 ・星座早見盤を作成し利用法について解説します。	自然発見工房	20

申し込みについて

期間 令和4年7月1日から7月22日まで
方法 下記URLの申し込みフォームに必要事項を入力してください。

<https://forms.gle/bUHssXs5egrBkWDc6>

- ・右のQRコードからも申し込みできます。
- ・博物館ホームページからも申し込みできます。

その他 参加は申し込み時の先着順となります。
申し込みフォームに入力ができても、すでに定員を超えている場合もありますので、参加可能かどうかは必ず博物館からの返信メールをご確認ください。



感染症予防には十分注意して実施いたします。参加者の方々には当日の検温と健康調査票の提出、マスクの着用等にご協力をお願いいたします。